



PARLER DE DIEU ET
AVEC DIEU

Chorale missionnaire
avec les Dominicains

Soirée de chants et
veillée d'adoration

20h
Samedi 18 février

LAUDA MISSION

Mercredi des Cendres
22 février
Entrée dans le temps du Carême

9h Cierp
18h Marignac
18h Luchon



Vous pouvez amener vos rameaux de l'année dernière au presbytère afin de les brûler pour en faire les cendres.

Chemin de Croix
à partir du mercredi des Cendres
Tous les vendredis

Marignac
18h Messe
+
chemin de croix

Luchon
17h15 chemin de
croix
+
18h Messe



Denier de l'Eglise

Chers Paroissiens,

Aujourd'hui je viens vous remercier. Vous êtes heureux d'avoir une paroisse où vous pouvez catéchiser vos enfants, fêter Noël ou Pâques, faire célébrer les sacrements, les obsèques, vivre et se ressourcer au Christ, même si notre vie peut être bousculée en ces temps incertains. **Merci !** Un merci adressé à tous ceux qui contribuent au Denier. Au nom de l'Eglise, je vous remercie de votre générosité qui permet de mettre en œuvre la mission de témoigner de l'Evangile.

En effet, les ressources de notre paroisse proviennent essentiellement de vos dons. **Elle ne reçoit aucune subvention de l'extérieur**, de l'Etat ou du Vatican. Elle vit uniquement de la générosité des fidèles. Chaque catholique doit se sentir appeler d'aider l'Eglise à continuer sa mission, le devoir de contribuer personnellement, spirituellement, matériellement à la vie de sa paroisse. Le Denier fait appel à la générosité, et aussi au sentiment d'appartenance et de fidélité.

Préparer l'avenir, c'est entrer dans la mission de l'Eglise, c'est entrer dans une espérance qui dépasse nos contraintes et nos difficultés.

Etre missionnaire, c'est rejoindre les personnes pour leur proposer d'entrer en amitié avec Jésus.

Etre missionnaire, c'est soutenir ceux qui s'engagent dans la paroisse. Ils sont les premiers témoins auprès de nos contemporains qui ont soif de sens pour leur vie.

Etre missionnaire, c'est aussi soutenir l'Eglise en parlant du Denier et de son importance pour la mission. Je sais pouvoir compter sur vous pour que l'Eglise puisse continuer à annoncer la Bonne Nouvelle.

Merci pour ce que vous faites déjà et souvenez-vous que si l'Eglise peut tant vous donner, c'est aussi grâce à vous. Que Dieu vous bénisse !

Abbé Arnaud RICHARD, curé



JE SUIS
LA VOIE
LA VÉRITÉ
LA VIE

Quelle immense grâce l'Eglise !

L'Eglise nous invite à vivre Pâque, Passion et Résurrection du Christ venu nous libérer de nos entraves et nous proposer la vie éternelle. Toute la vie du chrétien marche dans cette vie donnée du Christ, qui prendra sa pleine dimension lors de la Résurrection finale. En attendant cet avènement, le Sauveur invite déjà à vivre ici-bas la vie de Dieu. Cette vie nous a été donnée, comme en germe lors de notre baptême. Maintenant, elle attend d'être déployée grâce à nos efforts vécus dans la grâce du Seigneur.

Mais est-ce que je désire vivre la Sainteté ? La générosité apostolique dans mon quotidien, dans mon travail ? Si nous répondons à ces questions, nous verrons que cette transformation est nécessaire pour que le Christ se reflète dans nos existences.

Vous comprenez alors que nous sommes toujours appelés à une conversion qui prend sa source dans la vie offerte du Christ.

Que nos conversions soient personnelles, liées à chaque personne, est indéniable. Mais la conversion est aussi collective, paroissiale.

Nous avons vécu le synode et l'assemblée diocésaine à Pibrac, et nous avons été renvoyés dans nos paroisses pour redire combien l'annonce du Christ est une Joie. Mais cette mission incombe à tous, quel que soit notre âge, notre condition sociale ou notre état de vie.

Nous avons besoin de prendre conscience de l'unité de notre paroisse rurale et pyrénéenne et de la mission qui nous est donnée à vivre. Cette mission n'est pas seulement individuelle mais communautaire.

Tant que nous ne prendrons pas conscience que la foi n'est pas uniquement une vie personnelle mais qu'elle est la vie d'un corps, du Corps du

Journal
Paroissial

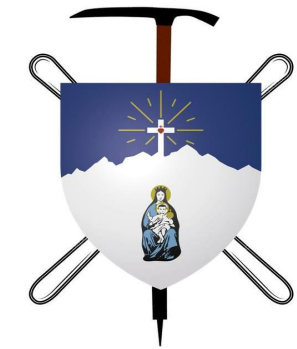

Février

Christ, alors nous serons des chrétiens tristes et isolés, sans comprendre que le Christ nous invite à avancer ensemble.

Nos habitudes ou notre aperçu de la foi trop individuel ne doivent pas restreindre la vie de l'Eglise, et donc celle du Christ. Au contraire, le Seigneur vérifie la qualité de notre foi face à ces épreuves. Prenons conscience que la vitalité de l'annonce du Christ et donc de notre paroisse dépend de notre unité paroissiale et de sa mission vécue dans la Joie de la grâce du Seigneur.

Que notre paroisse se déploie, « dans une perspective missionnaire, comme un corps organisé, dans lequel tous puissent collaborer, vivre la fraternité, se soutenir selon les dons et les charismes reçus, et donner à voir une Eglise joyeuse et attirante, même dans sa modestie. Aucun de nous ne peut mener la mission sans liens étroits avec les autres membres du Corps. L'avantage de renforcer la dimension communautaire de la mission c'est qu'elle laisse mieux apparaître le visage du Christ, et évite de trop focaliser sur une personne » (Mgr de Kerimel).

Alors mettons-nous en pèlerinage vers cette vie de sainteté. Il est temps de se réveiller !

**Communiquons notre joie de vivre,
notre foi, notre espérance.**

Abbé Arnaud +



Samedi 04 février
18h Luchon
**Messe patronale de la Saint-Blaise
avec les Guides à cheval**
+
Bénédictio des pains

Dimanche 05 février
11h
**Messe patronale de la Saint-Blaise
à Juzet**



Abbé Arnaud RICHARD
05.32.45.00.00.
abbemaudrichard@orange.fr

Paroisse Notre-Dame
paroisseluchon@gmail.com
05-61-79-03-09
http://paroisseluchon.com

Abbé Jacques CHERUBIN
05.61.79.50.07
06.82.88.81.85
jacques.cherubin58@orange.fr



Samedi	Dimanche	Lundi	Mardi	Mercredi	Jeudi	Vendredi
28 18h Marignac 18h S. Paul d'Oueil	29 10h30 Saint-Béat 11h Luchon 18h Vêpres	30 9h Cierp 18h Luchon	31 9h Cierp 9h30 Luchon 18h Adoration Luchon	01 février 18h Luchon	02 février <i>Présentation du Seigneur</i> 16h Era Caso	03 février 18h Marignac + adoration SkiSpi 18h Luchon
04 18h Marignac 18h Luchon (S. Blaise, fête des Guides à cheval)	05 10h30 Cierp 11h Juzet (S. Blaise) 18h Vêpres	06 18h Luchon	07 9h Cierp 9h30 Luchon 18h Adoration Luchon	08 9h Cierp 18h Luchon	09 18h Luchon	10 18h Marignac + adoration SkiSpi 18h Luchon
11 18h Marignac 18h Oô	12 10h30 Saint-Béat 11h Luchon 18h Vêpres	13 9h Cierp 18h Luchon	14 16h30 Antichan (Maison de retraite) 16h30 Gabriel Rouy 18h Adoration Luchon	15 9h Cierp 18h Luchon	16 18h Luchon	17 18h Marignac + adoration SkiSpi 18h Luchon
18 18h Marignac 18h Saint-Aventin 20h Veillée Luchon	19 10h30 Cierp 11h Luchon Dimanche paroissial	20 9h Cierp 18h Luchon	21 9h Cierp 9h30 Luchon 18h Adoration Luchon	22 <i>Entrée en Carême Cendres</i> 9h Cierp 18h Marignac 18h Luchon	23 9h Cierp 18h Luchon	24 SkiSpi 18h Marignac + chemin de croix 17h15 chemin de croix + 18h Luchon
25 18h Marignac 18h S. Paul d'Oueil	26 1° Dimanche de Carême 10h30 Saint-Béat 11h Luchon 18h Vêpres	27 18h Luchon	28 9h Cierp 9h30 Luchon 18h Adoration Luchon	01 mars 9h Cierp 18h Luchon	02 mars 16h Era Caso	03 mars SkiSpi 18h Marignac + chemin de croix 17h15 chemin de croix + 18h Luchon

Vêpres
dimanche à 18h à Luchon

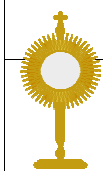

Adoration Eucharistique

Tous les mardis à Luchon
18h : adoration

Tous les vendredis à Marignac
18h : messe + adoration

Secrétariat de la paroisse

paroisseluchon@gmail.com

Permanences :

A Luchon : 05-32-45-00-00

A Cierp : 05 61 79 50 07

Lundi : 14h30-17h
Mardi : 10h-12h
Mercredi : 10h-12h / 14h30-17h
Vendredi : 10h-12h / 14h30-17h

Mardi : 14h-17h

Pour recevoir le journal et les informations, par mail, n'hésitez pas à vous inscrire auprès du secrétariat

Retrouvez toutes les infos, photos... de la vie paroissiale

Site de notre paroisse : www.paroisseluchon.com

Vie paroissiale

Chapelet
chapelet Ore : 11h, samedi 11 février
chapelet Fos : 17h, vendredi 24 février
chapelet Luchon : 17h Tous les vendredis



Secours Catholique
Permanence le mardi 10h à 12h.



Rencontres Paroissiales

Luchon



Dimanche

19 février

26 mars

Samedi 8 avril
Veillée Pascale

23 avril

Jeudi 18 mai
Ascension

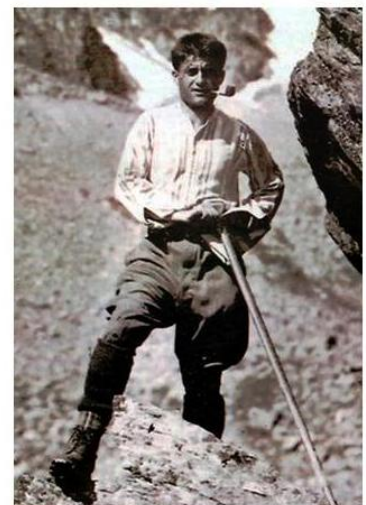

Vers le Haut !

10H30 accueil/ café

11H00 *Messe*

Repas

Moment convivial

PATRONAGE
POUR LES JEUNES

JEUX ET CATÉCHÈSE

16H Vêpres



SkiSpi

Tous les vendredis

Sortie en montagne avec l'abbé

S'élever

Départ 9h00

Ski

Messe à 18h00